

1 Öffnen Sie die **Systemsteuerung**.

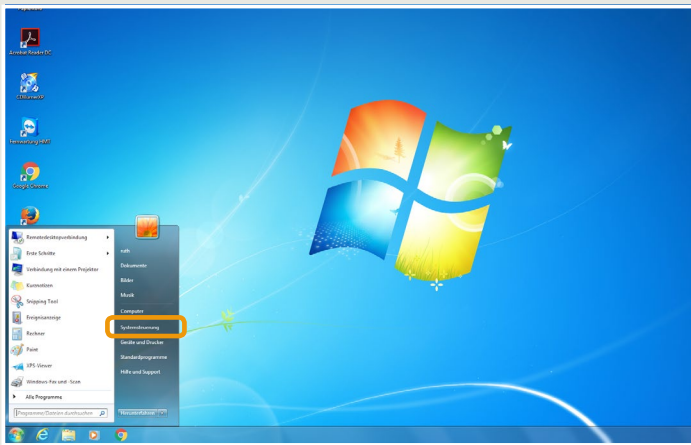

2 Im Fenster Systemsteuerung klicken Sie bitte auf **E-Mail (32 Bit)**.

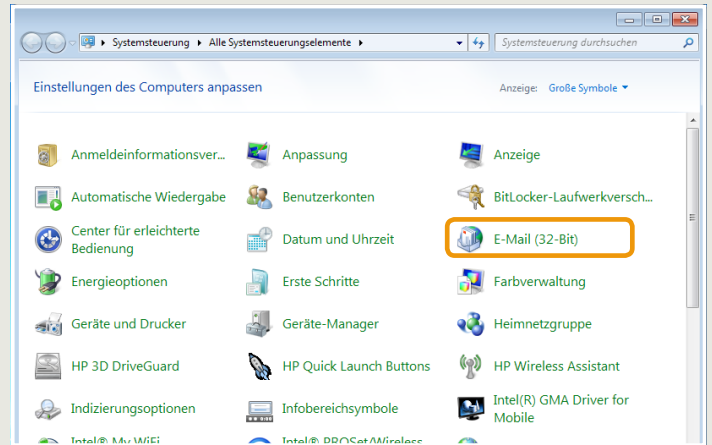

3a Falls Ihr Outlook bereits für die Nutzung eines E-Mail Kontos eingerichtet ist, sehen sie folgenden Dialog. Klicken Sie hier auf **Profile anzeigen...**

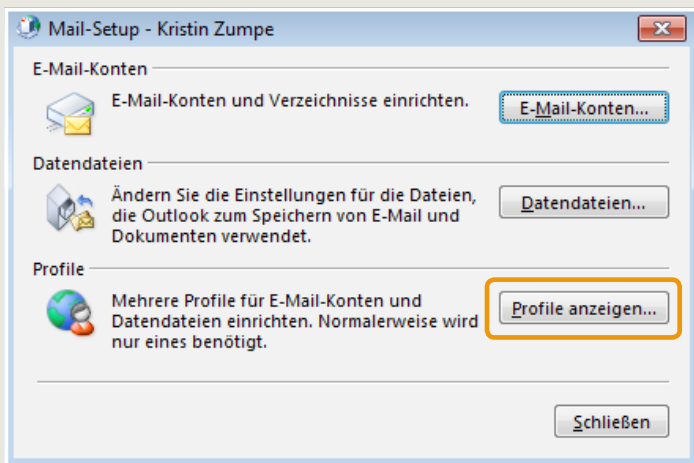

3 In dieser Ansicht (die sich gleich öffnet, falls Sie noch kein E-Mail Konto eingerichtet haben) klicken Sie bitte auf **Hinzufügen...**

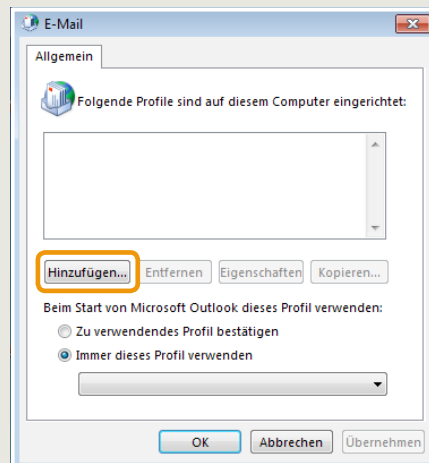

4 Tragen Sie einen beliebigen Namen für das neue Profil ein und Bestätigen Sie mit **OK**.

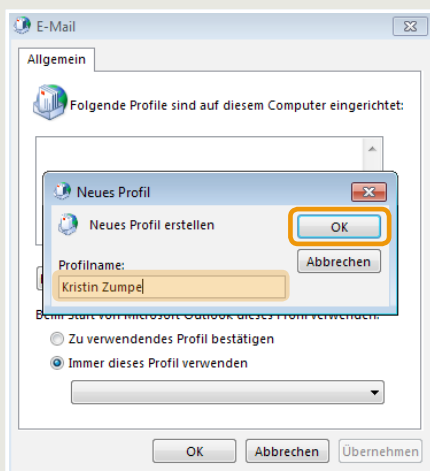

5 Tragen Sie Ihre Ihren Namen, Ihre HMT E-Mail Adresse und Ihr Passwort in die dafür vorgesehenen Felder ein und klicken Sie auf **Weiter**.

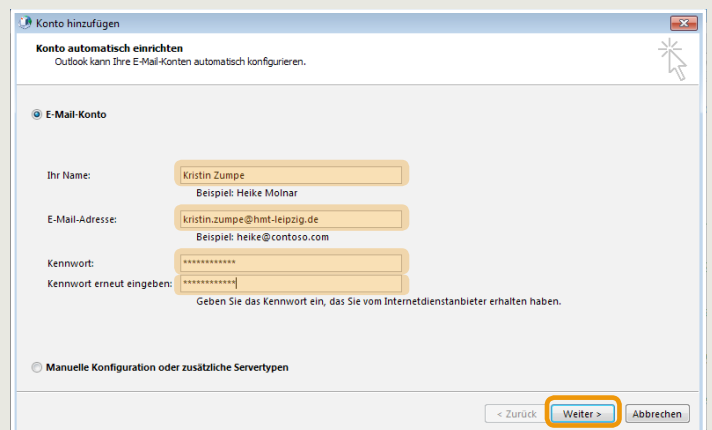

**6** Outlook sucht nun nach Ihren E-Mail Einstellungen. Das kann ggf. ein paar Minuten dauern.

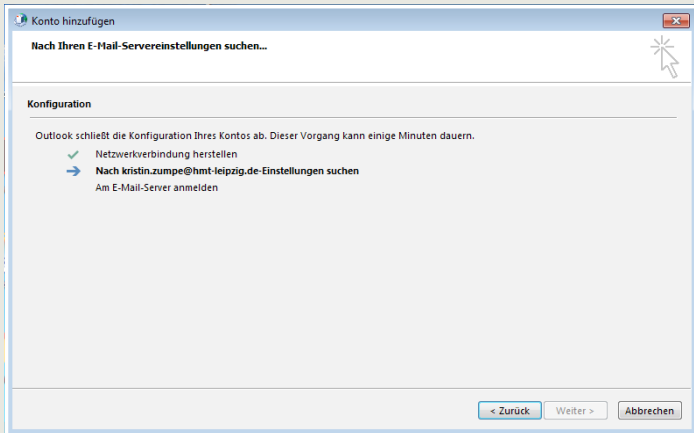

**7** Es öffnet sich das Fenster „Windows-Sicherheit“. Hier wählen Sie bitte **Anderes Konto verwenden**.

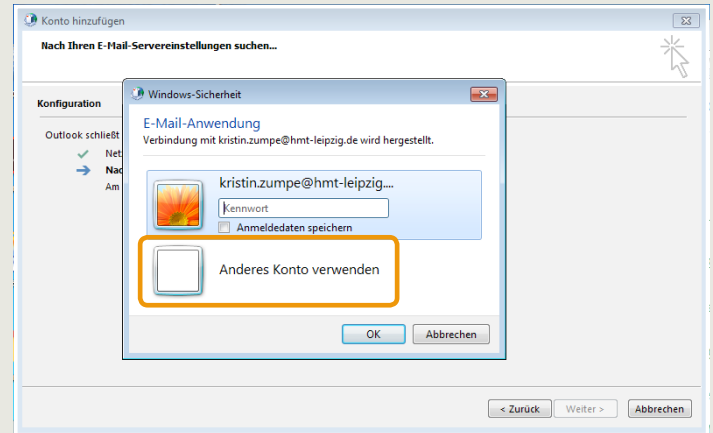

**8** Geben Sie für Benutzername Ihr HMT Kürzel (siehe Beispiel) und als Passwort Ihr HMT Passwort ein. Setzen Sie den Haken für **Anmeldedaten speichern**. Weiter mit **OK**.

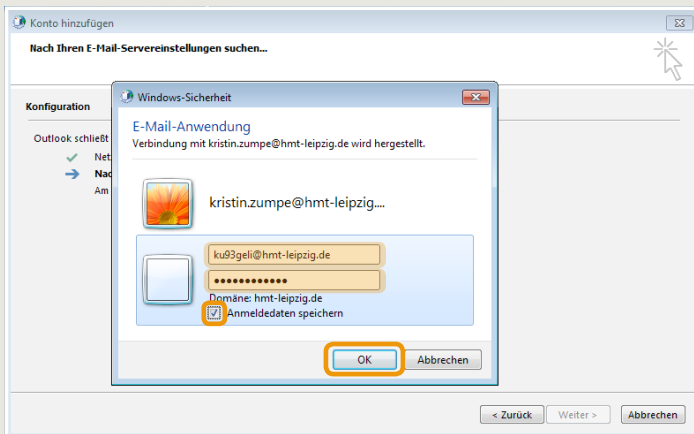

**9** Mit erfolgreicher Anmeldung ist Ihr Konto nun fertig eingerichtet. Schließen Sie den Dialog mit Klick auf **Fertig stellen**, schließen Sie das Mail-Setup und die Systemsteuerung und verwenden Sie Ihr Konto mit Outlook.

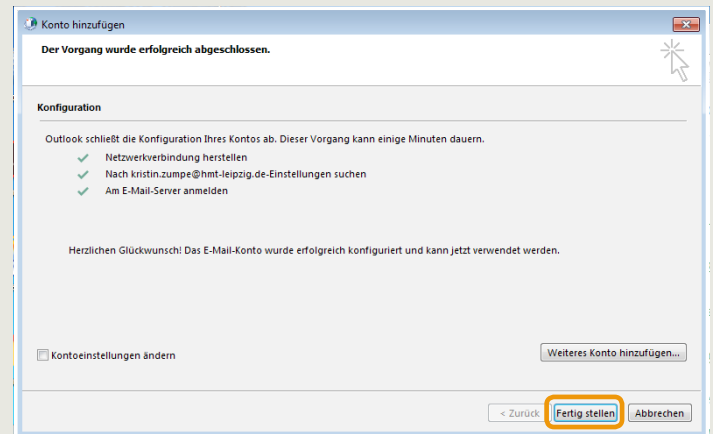

Bei Fragen oder Problemen  
hilft Ihnen der **IT-Support**

■ 0341 2144-888  
■ [helpdesk@hmt-leipzig.de](mailto:helpdesk@hmt-leipzig.de)

